



IL GIORNALINO

Protezione Civile A.N.C. MARCHE

Noi x voi ci siamo

ANNO 2015 N° 2



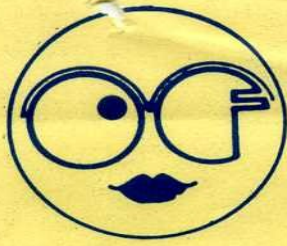

ottica franco carletti

lenti a contatto

JESI - Via M. Occidentali, 11/r - Tel. 0731 5505
Partita IVA 00803150424

FARMACIA GRAMMERCATO

Dott. Roberto Governatori

dal Lunedì al Venerdì
ORARIO CONTINUATO

Sabato 08.30 - 13.00

I NOSTRI SERVIZI:

- Holter Pressorio e Cardiaco
- Elettrocardiogramma
- Intolleranze
- Esame Pelle e Capelli
- Autoanalisi

Via Marconi, 6 - JESI (AN)
Tel. e Fax **0731.56516**
www.farmacigrammercato.it



Scortichini & Pigliapoco s.n.c.

REVISIONI AUTO E MOTO
SERVIZIO GOMME
IMPIANTI METANO E GPL
 VENDITA
 ASSISTENZA



JESI - Viale Don Minzoni, 26 **Vendita** 0731 58604 **Officina** 0731 207571

CARROZZERIA

BORDI & VICHI

di BREGALLINI SIMONE e C. s.a.s.

Via Fernando Santi, 9 - 60035 JESI (an) - tel. e fax 0731 56632
carroz.bordievichi@libero.it - P.IVA 02086690423



COMMISTA G. BELARDINELLI

giuseppe.belardinelli@hotmail.it

ASSISTENZA GOMME E AUTOACCESSORI

Piazza San Savino, 1
60035 JESI (AN)
Partita IVA 01017920420

Tel. **0731.59146**
347.5817207
Cod. Fisc. BLR GPP 60T15F745V



VITALI RICAMBI

Vitali Valentino

Via Erbarella, 9/H
60035-Jesi (AN)
Tel. 0731213267
P.Iva 01446770420

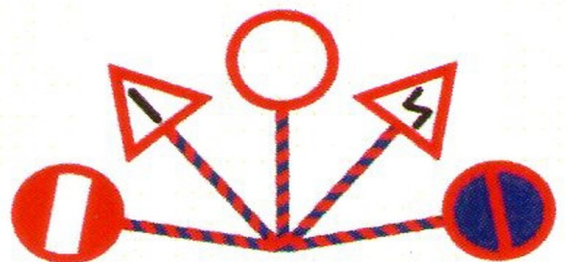

CORINALDESI srl
AUTOSCUOLE - AGENZIE

0731.209147

NUCLEO PROTEZIONE CIVILE OSTRA



Enorme affluenza di pubblico alla Sagra del Passatello di Pianello di Ostra, organizzata dal Gruppo Sportivo Pianello a cui è seguita la gara ciclistica Memorial dedicato al Diego Schiaroli, giovane promessa del ciclismo regionale e nazionale deceduto tragicamente a soli 16 anni durante una gara nel mese il 3 maggio 1992. In entrambe le manifestazioni il nostro nucleo di Protezione Civile ha prestato servizio per garantire la sicurezza dei partecipanti e permettere il normale svolgimento dei programmi.



Ostra oltre al tricolore verde, bianco e rosso in concomitanza con la Festa della Repubblica si è tinta di una moltitudine di colori. Il colore delle maglie dei ciclisti delle tantissime società che hanno partecipato numerosi alla 6ª Cicloturistica Colline del Verdicchio.

Il sole e la piazza di Ostra hanno incorniciato il ritrovo e la partenza dei 170 ciclisti iscritti alla manifestazione organizzata dal GSD PIANELLO. Scortati in sicurezza da motociclisti, auto e volontari per tutta la gara, gli atleti hanno attraversato le colline ostrensi e dei dintorni dividendosi in 2 percorsi. Uno corto che ha toccato Montecarotto, Conce di Arcevia scendendo per Serra de Conti, Pongelli e arrivo ad Ostra. Uno lungo, per i più agguerriti ed allenati, un percorso di 104 Km che ha permesso di sfrecciare davanti alle Grotte di Frasassi. Entrambi i percorsi sono stati studiati per far conoscere ed ammirare i territori della zona e i bei paesaggi collinari. Conclusa la gara per riposarsi e rifocillarsi, i ciclisti arrivati in piazza, hanno trovato un ricco buffet con pizza calda sfornata al momento. Sono seguite le premiazioni in compagnia del Sindaco di Ostra Andrea Storoni e il Vice Sindaco Moris Mansanta. Il Gruppo Sportivo Pianello ringrazia tutti coloro che hanno contribuito per la buona riuscita della manifestazione. Inoltre potete vedere e caricare le foto e lasciarci commenti sulla manifestazione visitando la nostra pagina Facebook.

ESERCITAZIONE INTERNAZIONALE

MODEX 2015

Il dipartimento della Protezione Civile Nazionale in collaborazione con la Regione Marche e il Comune di Arcevia ha organizzato un'esercitazione per moduli sanitari Europei, nell'ambito del programma di formazione del Meccanismo Europeo di Protezione Civile.

La simulazione Arcevia Modex si è svolta dal 09 al 12 Ottobre 2015, sono stati coinvolti tre moduli sanitari Europei provenienti dalla Spagna, Francia, Estonia e un modulo TAST della Lituania, hanno partecipato esperti di Protezione Civile e supervisori di diversi paesi Europei (Austria, Danimarca, Finlandia, Olanda, Germania, Grecia e Italia).

Ogni modulo era composto da una struttura campale, materiale sanitario e di volontari con specializzazione in logistica e sanitaria.

Lo scenario dell'esercitazione si è svolto nella città di Arcevia che per l'occasione assume il nome virtuale di **MODULISTAN**, dove sono state simulate operazioni di soccorso conseguenti ad un sisma di magnitudo 7.2.

Le aree interessate alle attività esercitative sono state: Arcevia, Montefortino, Palazzo, Piticchio, Ripalta e San Ginesio.

L'esercitazione è stata coordinata dal Consorzio Europeo formato da Italia, Austria, Finlandia, Danimarca e Germania.

Il progetto è stato finanziato dalla Commissione Europea nell'ambito del programma esercitativo previsto per il Meccanismo Unionale di Protezione Civile.

In ordine cronologico l'Italia con la città di Arcevia è la prima delle tre esercitazioni, a seguire a Gennaio 2016 la Danimarca con la città di Tinglev, a Giugno 2016 l'Austria con la città di Tritolwerk. In questa esercitazione il modulo sanitario Italiano non è stato impegnato in quanto paese ospitante, ma al Dipartimento di Protezione Civile Nazionale e alla Regione Marche è stato affidato il compito di coordinare tutte le fasi dell'esercitazione come se fosse il regista di un film.

La Regione Marche è stata scelta grazie all'acquisizione della sua competenza specifica nell'ambito della maxiemergenza sanitaria svolta sia in ambito internazionale che Nazionale (tsunami della Thailandia, terremoto in Pakistan e Indonesia, terremoto all'Aquila e Modena ecc...)

Nell'esercitazione sono state coinvolte: L'Aeroporto di Falconara, il Porto di Ancona, gli Ospedali di Ancona, Senigallia e Fabriano, la Prefettura di Ancona, i Vigili del Fuoco di Ancona, la Croce Rossa Italiana, ANPAS e ARES, i componenti della PF Veterinaria e Sicurezza Alimentare dell'ARS Marche, i volontari di Protezione Civile di Arcevia, Fano e per la **ANC hanno partecipato i Nuclei di Protezione Civile di Filottrano, Jesi e Ostra.**

Il compito dei volontari dei Nuclei A.N.C. è stato quello di supportare la Segreteria Regionale nella registrazione e gestione dei modelli A di tutti i volontari della Regione Marche, sita a Pianello di Ostra (nucleo di Ostra), mentre ad Arcevia la gestione del trasporto nelle zone operative della Commissione Tecnica Europea h.24 e a supporto delle forze dell'ordine nella viabilità durante le simulazioni (Nuclei di Filottrano e Jesi)

È stata una esperienza indimenticabile, in quanto ci siamo trovati a confrontarci sia a livello umano che operativo con sistemi di prevenzione e preparazione con le altre realtà europee.

Alla Regione Marche sono giunti elogi dalla Commissione Europea e dal Dipartimento Nazionale di Protezione Civile per la buona organizzazione e professionalità dimostrata da tutti gli organi coinvolti nell'esercitazione.



EMERGENZA BENEVENTO

Le numerose piogge del mese di Ottobre ancora una volta hanno creato danni, in Campania non si è fermata l'ondata del maltempo.

Molti Comuni della Regione sono stati colpiti dallo straripamento dei fiumi Calore, Tammaro e Fortore, decine di famiglie evacuate, strade impraticabili che hanno rallentato l'arrivo dei soccorsi locali, aziende distrutte, scuole ed università chiuse.

La situazione più drammatica si è verificata a BENEVENTO e nell'intera Provincia Sannita con lo straripamento del fiume Sarno.

Il Prefetto della Regione Campania ha richiesto lo stato di emergenza.

Le Regioni chiamate ad andare in aiuto per gestire l'emergenza sono state Lazio, Abruzzo, Toscana, Umbria e Marche.

Il 20 OTTOBRE 2015 la Regione Marche è partita con la sua colonna mobile, composta da due funzionari del Dipartimento regionale e una cinquantina di volontari con 25 automezzi 19 motopompe (di grande, media e piccola grandezza) ed altro attrezzature utile per un'emergenza idrogeologica.

Fra i volontari partiti per dare soccorso con la colonna mobile c'erano anche i Nuclei A.N.C. di Protezione Civile di JESI, FILOTTRANO ed ANCONA.

I nostri ragazzi hanno operato nella città di Benevento, ancora una volta si sono messi a disposizione della comunità con professionalità e umiltà che li distinguono

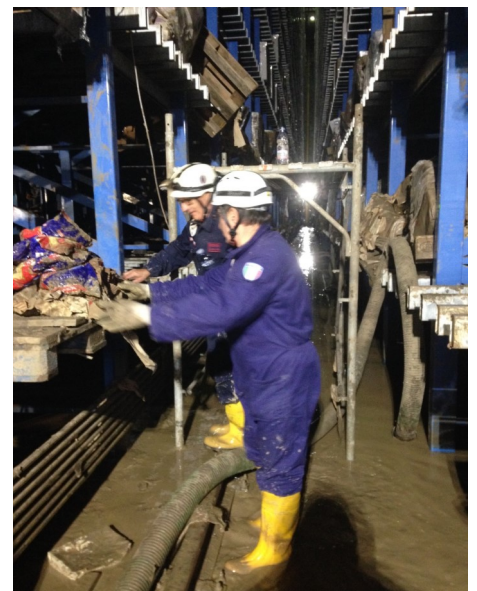
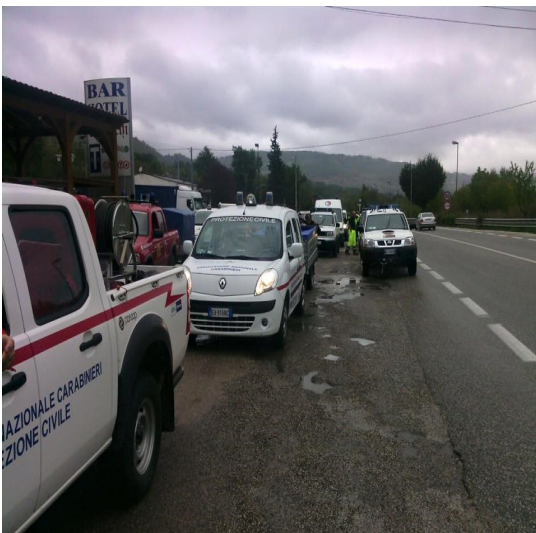



VALLESINA MARATHON 2015



Domenica 22 Novembre 2015, si è disputata nella nostra città di Jesi la VI Edizione della VALLESINA MARATHON , una mezzamaratona di Km 21,00 con partenza ed arrivo in Piazza della Repubblica .

Il percorso si snoda per la quasi totalità lungo la pista ciclabile che da Jesi arriva nel Comune di Moie di Maiolati Spontini, toccando anche il Comune di Castelbellino e costeggiando il fiume Esino.

Anche quest'anno nella stessa manifestazione si è svolta la corsa non competitiva di Km 10 alla quale poteva partecipare tutti gli amanti della podistica e la passeggiata cittadina di Km 4 per le famiglie.

Il nostro Nucleo A.N.C. di Protezione Civile I LEONI RAMPANTI JESI e il gruppo di Protezione Civile CB OM Jesi hanno supportato la Polizia Municipale nella gestione della viabilità, permettendo a tutti i partecipanti di affrontare i percorsi in sicurezza.



AUTOSPURGH C.M. srl

AUTOSPURGO
 VIDEOISPEZIONI
 TRASPORTI RIFIUTI INDUSTRIALI
 LAVACASSONETTI A CALDO

Costa Mezzalancia 8/a
 60035 JESI (AN)
 Tel./Fax 0731.700007
 Cell. 337.647369 - 335.7391510
 info@autospurghicm.com - P.Iva 02386380428



Circolo ACLI FALCO



Via Don Orione 2/b
 60010 Casine di Ostra AN
 Tel. 071.688082



CITROËN

AMADIO ALBERTO
 RIPARATORE AUTORIZZATO

Via Don A. Rettaroli, 3/A
 60035 JESI (AN)
 Tel. 0731.200342
 Mobile 338.2327708
 Partita IVA 00502890429
 Cod. Fisc. MDA LRT 30D08 E388B
 e-mail: amadio_alberto.rac@citroen.it

PEPPE SCOOTER VENDITA ED ASSISTENZA
 GILERA GRECAV MINIVETTURE
 PIAGGIO Beta

di Loccioni Giuseppe
 RIPARAZIONE SPECIALIZZATA IN **Ape** PIAGGIO

Via Garibaldi 43/A - 60035 JESI (An)
 Tel. e Fax 0731 57409 - giuseppeloccioni@tin.it
 P. Iva 01426400428

carrozzeria autorizzata

giampaolo giardinieri



TECNOEDIL

JESI - Via Don Cappannini, 7
Tel. 0731 204421 - Fax 0731 208121

Servizio Assistenza
 24 ore su 24
 339 4177611
 337 631591

Via A. Bocconi, 13 - 60035 Jesi (AN)
 Tel. 0731.211016 - Fax 0731.222589
 Cell. 340.2936220
 e-mail: info@carrozzeriagiardinieri.it
 Partita IVA 00127360428



Ci troviamo a Jesi,
 In Via Garibaldi,52
 tel. 0731 209225
 www.vetrodesignpieralsi.it

L'OSTERIA del Ciliegio

www.osteriadelciliegio.it
 info@osteriadelciliegio.it

Zona Montegranale JESI - Via Bagnatora, 22/bis
 info @ stefano 335-32142389 Stefano 3319418058

ESERCITAZIONI E FORMAZIONE

I nostri volontari anche quest'anno hanno partecipato a corsi di formazione e esercitazioni indetti dalla Regione Marche, indispensabili per essere sempre più padroni delle proprie azioni negli interventi in emergenza.

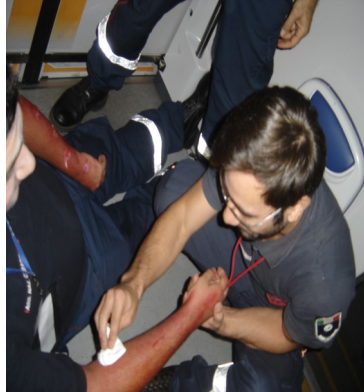

Esercitazione F.S. .



CORSO SALVAGUARDIA BENI CULTURALI PINACOTECA DI JESI



ESERCITAZIONE MOTOPOMPE/MOTOSEGHE / SEGRETERIA A FILOTTRANO



ESERCITAZIONE CON CAPITANERIA DI PORTO DI ANCONA

Autorizzata 

Scarponi
CARROZZERIA

RIPARAZIONI MULTIMARCA
FABIO Cell. 335 7545889
MICHELE Cell. 338 9954160
 Socc. Stradale Cell. 339 4571843

CARROZZERIA SCARPONI Fabio & C. s.n.c.
 Viale Don Minzoni, 5/B - 60035 JESI (AN) - Tel. 0731 202566 - Fax 0731 215689
 Cod. Fiscale/Part. IVA e n. Iscr. Reg. Impr. di AN 00120420427 - R.E.A. di AN 13569
www.carrozzeriascarponi.com • e-mail: info@carrozzeriascarponi.191.it

JAR di ciccarelli 

**CENTRO REVISIONE
 AUTO, MOTO E CICLOMOTORI**
 Via A. Bocconi, 9 - 60035 JESI - AN
 Tel./Fax 0731 57943



IL PRESIDENTE
DEL NUCLEO DI VOLONTARIATO E PROTEZIONE CIVILE
“ I LEONI RAMPANTI—JESI “
AUGURA
A TUTTI I VOLONTARI UN BUON NATALE E FELICE ANNO 2016

DEDICANDO A TUTTI QUESTA POESIA

II VOLONTARIO

La sua divisa si nota per la sua visibilità
Prende vita tramite la sua disponibilità

E' sempre pronto a partire, non conosce orario
Questo è dato forse perché non prende un onorario

Non ha sesso non ha un'età
Gli nasce dentro la voglia di dare
Si mette subito a disposizione , sarà un volontario di qualità

Non è figlio della politica
ma sarà il padre della Sua immagine,
Solo, se questa sarà nitida e pulita

Dal popolo è amato e rispettato
Si pone deciso sì, ma educato
Non è facile far capire le regole a chi questo rispetto non è stato abituato

Un amico per tutti, mette a repentaglio la Sua vita per uno sconosciuto
Pone una mano al meno fortunato
Poi pronto ha tornare nell'anonimato

A fine servizio saluta tutti
E torna da dove è partito
Non dimentichiamo che senza
DI LUI NON ESISTEREBBE IL VOLONTARIATO



LA REDAZIONE “ DEL GIORNALINO ”

Redattrici : Manoela Ceccarelli/Graziella Lenti /
Valeria Fabietti

Impaginazione : Alessandro Ferretti

E-mail : assocarabinjesi@libero.it

Il presente giornalino ha scopo esclusivamente culturale, pertanto non è in commercio, ed è realizzato dai soci volontari del Nucleo di Protezione Civile

La Caciotta

di Cartuccia Rosella & F.lli snc

MACELLERIA: Via Cavour, 6 • tel. **0731 58713**
SALUMI & FORMAGGI: Via Cavour, 5 • tel. **0731 53276**
60035 JESI (AN)

AZIENDA AGRARIA TRIONFI HONORATI

Caseificio Piandelmedico

Giulia Trionfi Honorati

335 6393236

www.caseificiopiandelmedico.it giulia@trionfihonorati.it

Via Piandelmedico, 101 Jesi (An) 60035 Italy
 Tel. 0731 208397 Fax 0731 212630

TABACCHERIA N° 18 GASPARRINI ORIANA

Via Minonna, 37 – 60035 JESI (AN)
 Tel. 0731 213121
 Cod. Fisc. GSP RNO 61R52 E8371
 Partita IVA 02215790425

ESINA BIBITE

di Saraceni D. & Giampaolletti G.

Vendita Acque Minerali
 Bibite * Birre * Vini
 Consegna a domicilio

Punto vendita
 Via Gallodoro 58 / 60035 JESI (AN)

tel. 0731 203413 cell. 333 7221356 - 328 5622754

L'angolo del Gusto

PIZZA
 e SAPORI DELLA TAVOLA

DI JONATHAN FIORETTI
 VIA MINONNA,37— JESI (AN)
 TEL 0731 64307

Caffè del Teatro:
 Piazza dei Martiri, 7
 60010 Ostra AN
 Tel. 071 68599
 Cell. 389 11 35 468
 caffe_del_teatro@hotmail.it

Caffè del Teatro

Metti la Testa a Posto Giusto

LORENZO Parrucchiari

Via Grande Torino, 2
 Casine di Ostra
 Tel.: 071 688642
 www.mettilatestaaposto.it

CONAD CITY

F.LLI OMENETTI RANIERO E CHRISTIAN snc
 Via Gramsci, 38 - 60010 OSTRA (AN)
 Tel. 071.68012